

# DARCON DW-B200 - UV Wood Işıđı

Cilt hastalıklarının Muayene ve Tanısı





Cilt  
Muayenesi



365NM  
LED ışık



Profesyonel  
ekipman



TYPE-C  
USB



Dahili Lityum  
Batarya



Taşıma ve  
kullanım  
kolaylığı

# “ IŞIK KAYNAĞI ”

Darcon DW-B200 365 nanometre uzun dalga ultraviyole ışık yayar. Ciltte melanin azalması durumunda UV ışığa maruz kaldığında beyaz görünür. Melanin arttığında ışığın kırılması zayıflar ve renk koyulaşır.

## #365NM #

Işık kaynağının saflığı daha net gözlem için önemlidir.

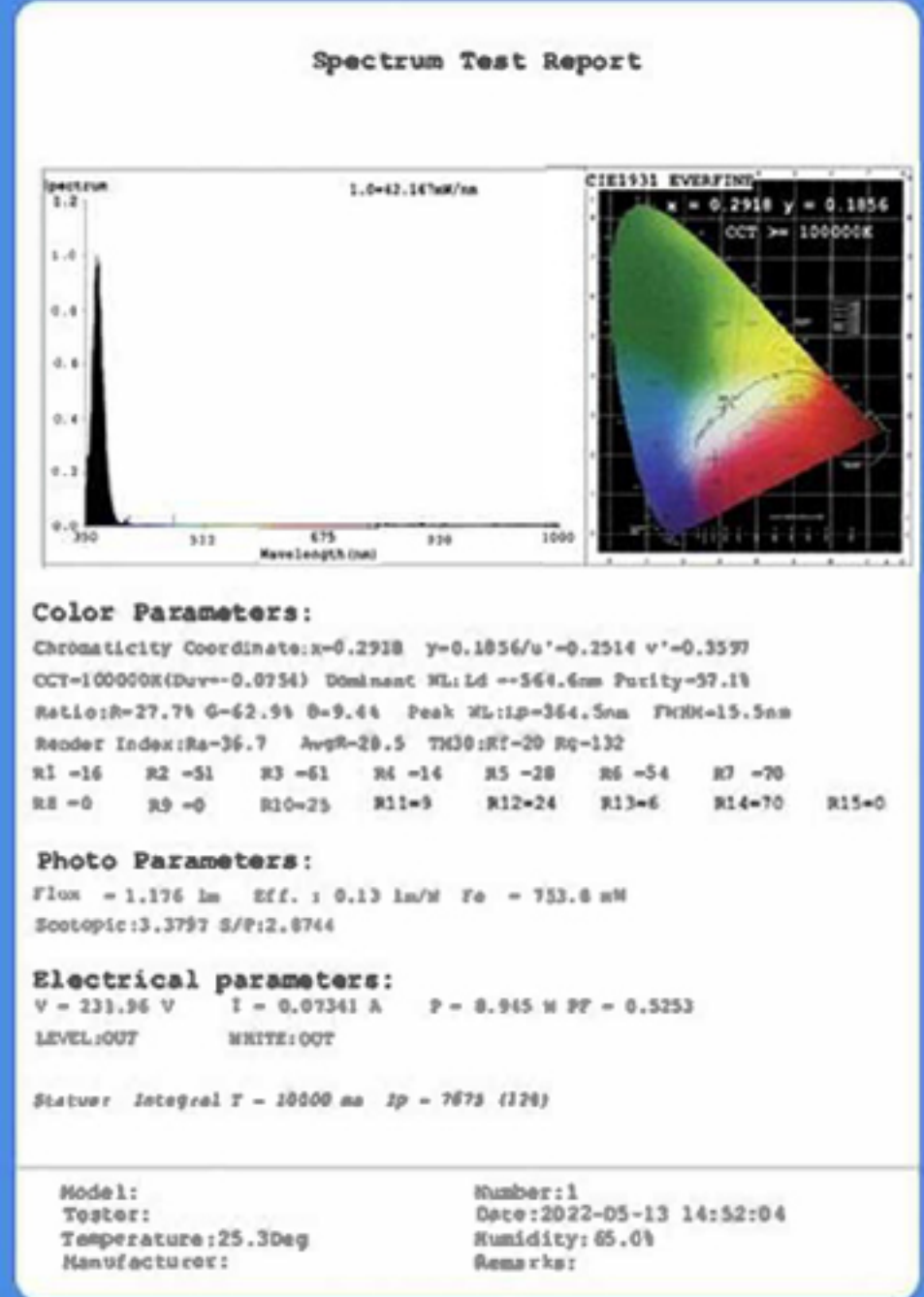



# 16 LEDLİ SOĐUK IŐIK KAYNAĐI

Homojen IŐık | Dođru spektrum

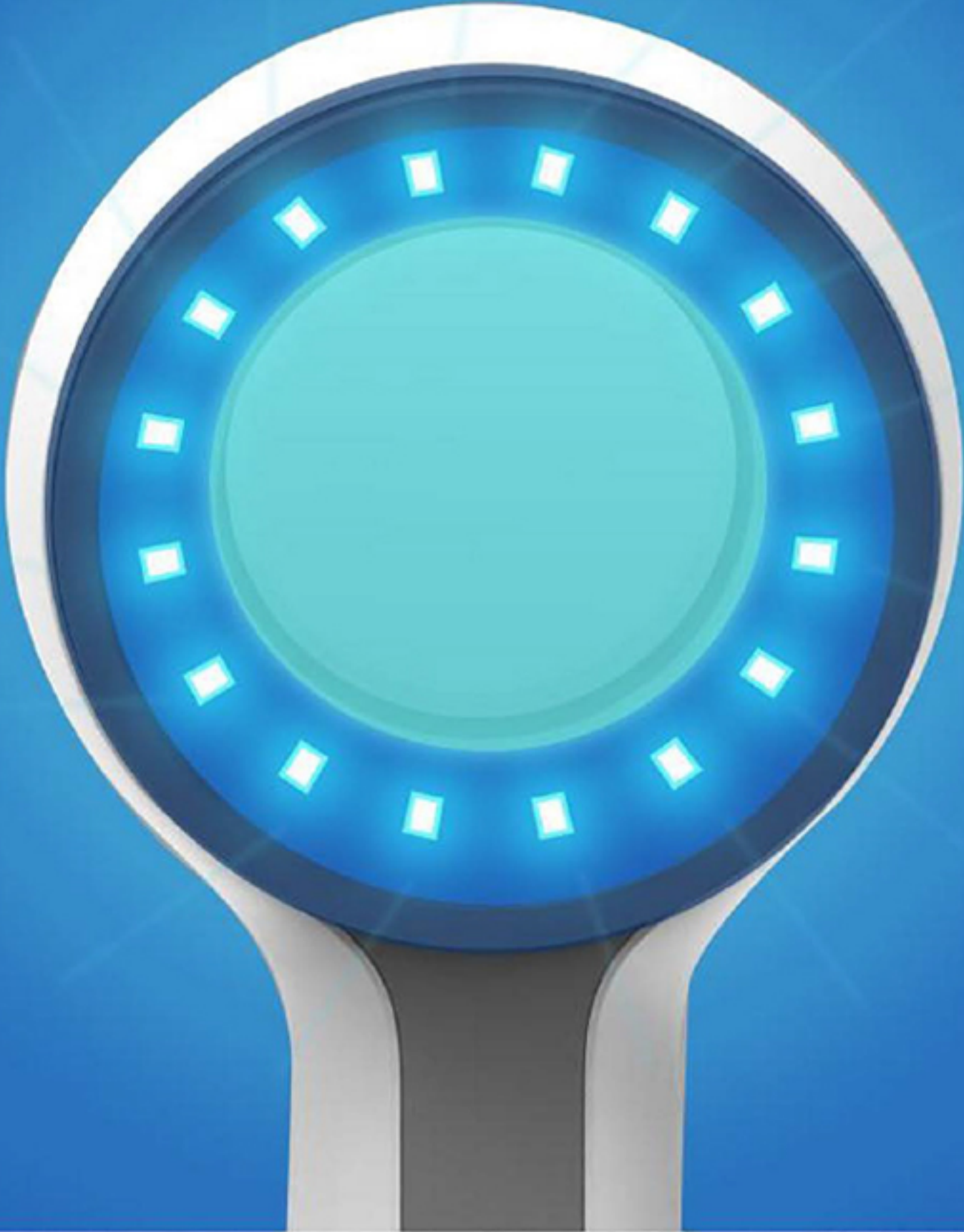

# GÖZLEM İÇİN GENİŞ CAM

gözlem çapı 65 mm





# DAHİLİ LİTYUM BATARYA

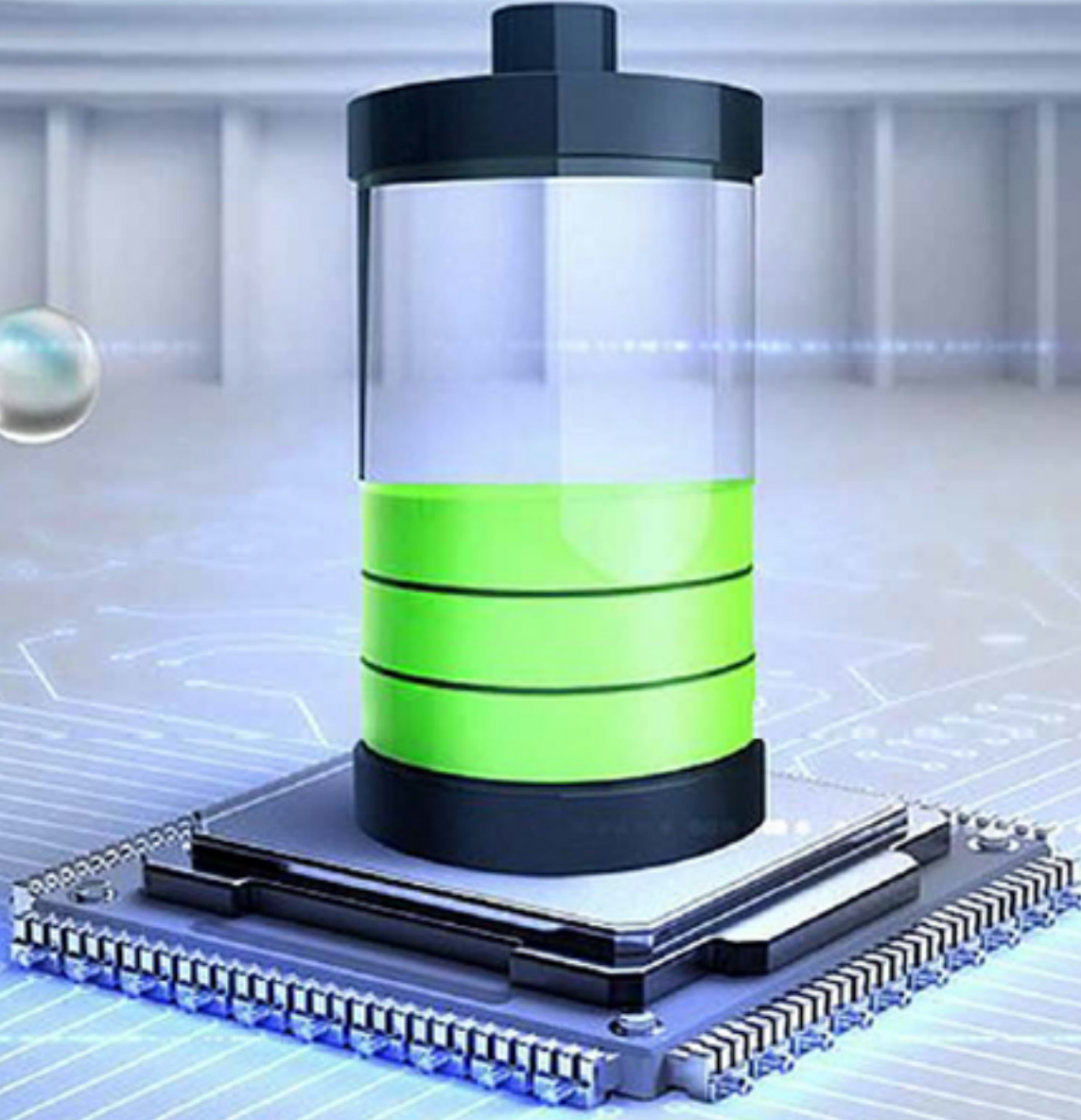

≈ 300 Dakika

Kullanma süresi

≈ 4000 mAH

Batarya kapasitesi

≈ 1.5V

Aşırı akım koruması



# Karanlık Oda Etkisi İin rt

(opsiyonel)

Aydınlık ortamlarda daha gvenilir muayene iin kalın rt

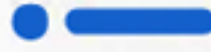

# Vitiligo Tespiti

Kolay Kullanım

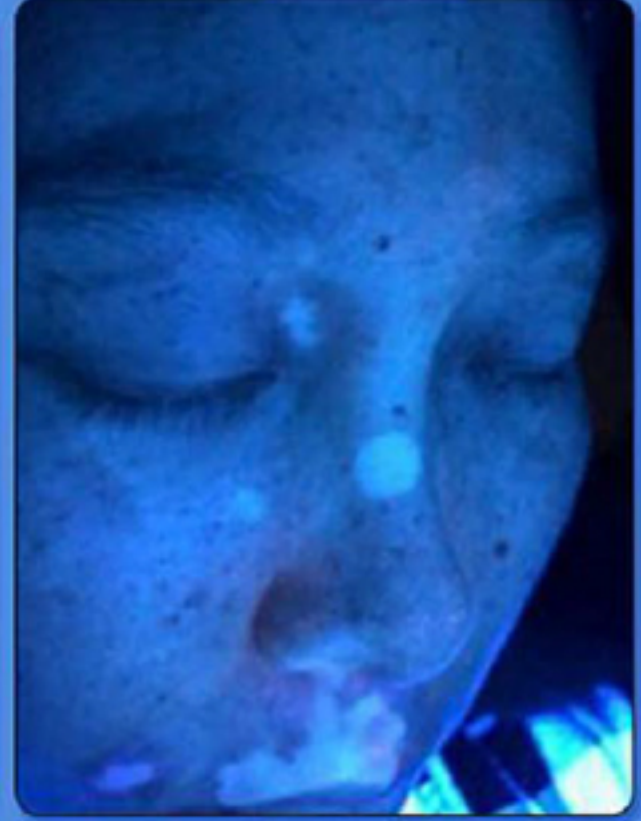



## Normal ışıkta belli olmayan Vitiligo tespiti

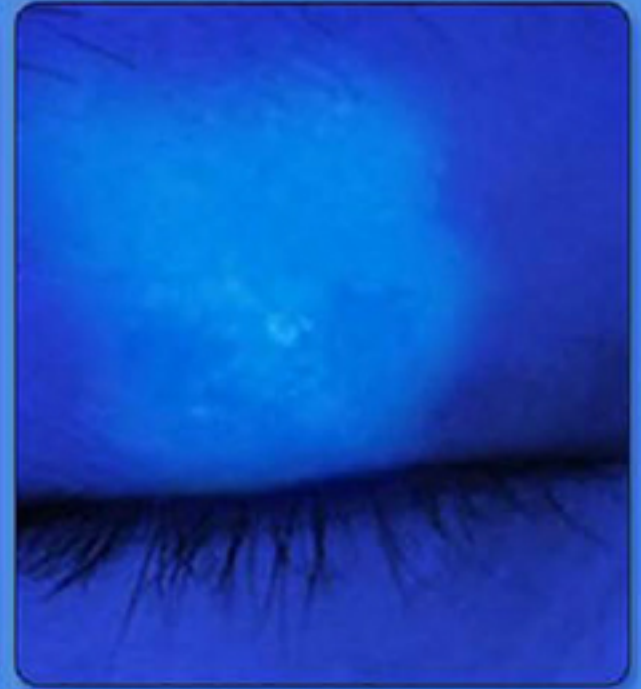
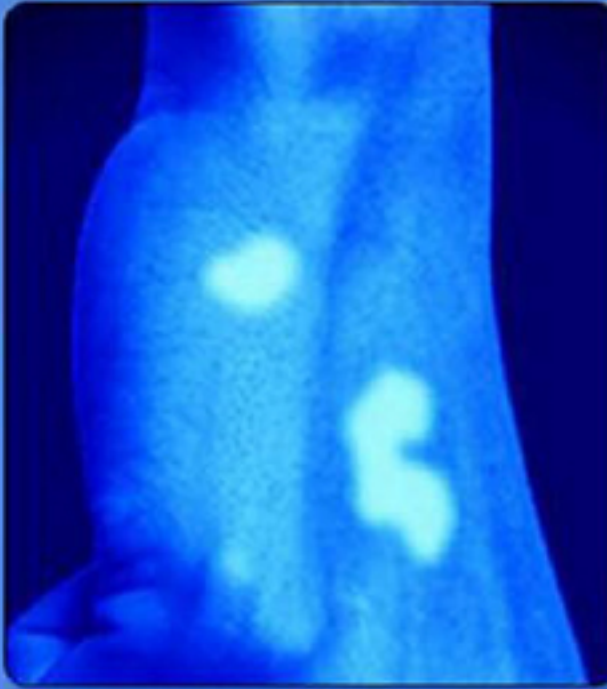
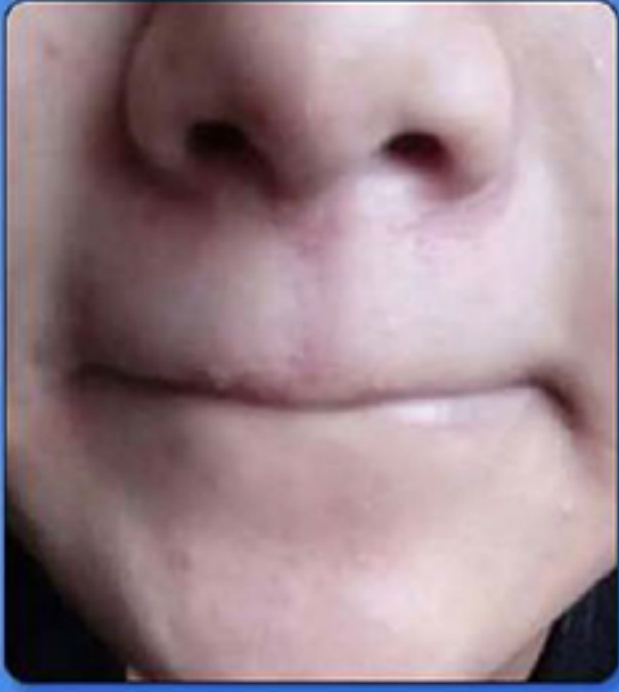

# Diğer Kullanım İmkanları



Evcil hayvanlarda mantar tespiti



Bebek ürünlerinin denetlenmesi



Kozmetik testler





**Model**

**DW-A100** (Kablolu Kullanım)

**Weight:305g**

**DW-B200** (Şarj edilebilir model)

**Weight:398g**

# KULLANIM



**01**

Ciltte krem, losyon, makyaj malzemesi olmamalı, cilt temiz olmalı

---



**02**

Karanlık ortamlarda kullanım tavsiye edilir. Aydınlık alanlarda kullanım için opsiyonel olarak örtüsünü ediniz.

---



**03**

Güç düğmesine çok hafifçe basarak Darcon Wood ışığını açınız

---

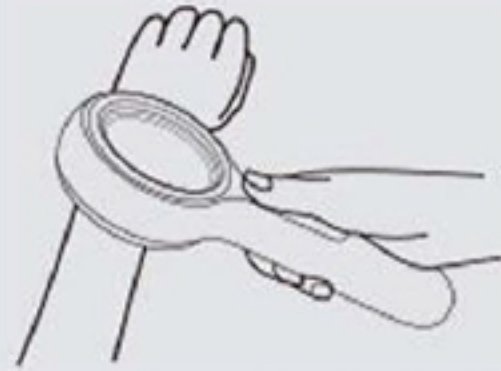

**04**

En net görüşü alana kadar cilt lezyonlarından 5-10 cm uzaklıkta ürünü pozisyonlandırınız.

---



**05**

Muayene sonrası Darcon Wood ışığını yine güç düğmesine çok hafifçe basarak kapayınız

---



# Diđer Konular

Dođru sonu için kullanımda dikkat edilmesi gerek hususlar

01. Muayene karanlık ortamda gerçekleştirilmelidir.

02. Muayene esnasında cilt temiz olmalı, losyon, krem, makyaj malzemesi vb ürünler temizlenmiş olmalı.

03. Cihaz kullanılırken fotoğraf çekimleri gözlemde deđişimler yaratabilir Direk gözlem en dođru sonucu almanızı sağlayacaktır.

04. Işıđa aşırı hassasiyeti olan hastalar muayeneden önce hekimlere durumları hakkında bilgi vermelidir.

## DARCON DW-B200 - Cilt hastalıklarının Muayene ve Tanısı için UV Wood Işığı

Wood muayene ışığı cilt hastalıklarının incelenmesi ve tanısında kullanılmak üzere geliştirilmiş bir üründür.

Kullanım;

1. Wood lambası muayenesinden önce cildiniz temiz olmalı, muayeneden hemen önce yıkanmamış olmalıdır. Testten önce cilde makyaj, deodorant, kremler veya diğer sıvılar uygulamayın. Bu ürünler sonuçları etkileyebilir.
2. Muayene yapılan odanın mümkün olduğunca karanlık olmasını sağlayın. Bu, tavan ışıklarını kapatmak, pencere perdelerini kapatmak veya cildinizin üzerine siyah bir perde kullanmak anlamına gelebilir.
3. Darcon Wood Işık cihazını açma kapama düğmesine hafifçe dokunarak açın.
4. Daha sonra Wood ışığı ile cildi birkaç saniye boyunca inceleyin. Lamba genellikle ciltten 10-30 cm uzakta tutulur ve ısı yaymaz. Muayene ağrısızdır.
5. Işık kaynağına direk bakmayınız. Hastalar yüz muayenesi sırasında gözlerini kapalı tutmalı ve ışığa maruz kalmamasına dikkat etmelidir.
6. Muayene yapan hekim ışığa direk maruz kalmamaya özen göstermelidir.
7. Darcon Wood Işık cihazını açma kapama düğmesine hafifçe dokunarak kapatın.

Wood UV ışık testi güvenlidir ve herhangi bir cilt hasarına neden olmaz. Çok nadir durumlarda, aşırı ışık hassasiyeti olan kişilerde lamba geçici bir döküntüye neden olabilir. Ancak özellikle tekrarlayan maruziyet durumlarında lamba gözlerinize zarar verebilir. Kullanıcı olan sağlık uzmanının muayene esnasında koruyucu gözlük kullanması tavsiye edilir.

Kullanım Sonrası ve Bakım:

1. Kullanımdan sonra kutusuna koyarak güneşten uzak, kuru bir yerde saklayınız.
2. Camı üzerinde toz biriktiği zaman temizlemek için kuru bir bez kullanın. Büyüteç camının çizilmemesi ve zarar görmemesi için sert fırça, kağıt, kirli bez veya herhangi bir temizlik sıvısı malzemesi ve suya maruz bırakmayınız.
3. Cihazınızı dezenfekte etmeniz gerektiği durumlarda, öncelikle cihazın kapalı olduğundan emin olun. Medikal sınıf bir dezenfektanı biz bez yardımıyla çok bastırmadan cihazınızı temizlemede kullanabilirsiniz.
4. Çok sıcak, nemli, buharlı, ve direk güneş ışığı vuran yerlerde cihazı kullanmayınız.
5. Cihazın büyüteç camını çıkartmaya çalışmayınız.
6. Ürün oyuncak değildir veya fener olarak kullanılamaz. Bebeklerin yutabileceği küçük parçalar ihtiva eder. Yetişkin olmayan hastalar mutlaka yetişkin kontrolünde muayene edilmelidir.
7. Cihazda şarj edilebilir batarya mevcuttur. Ürün ışığı zayıfladığı veya kesildiği durumlarda ürünü ambalaj içerisindeki USB uçlu kablo ile bir bilgisayara veya içinde bulunan fişi kullanarak şarj ediniz.
8. Ürün şarj olurken üzerindeki kırmızı indikatör lamba yanıp söner. Tam doluma ulaştığında ışık yeşile döner. Uyarı ışığı yeşil yandığında ürünü şarjdan çıkarabilirsiniz.
9. Ürün ALKANSAN TEKNİK AYDINLATMA SAN. VE TİC. LTD. ŞTİ. tarafından ithal edilmiştir.
10. Garanti süresi 2 (iki) senedir.

Kutu içeriği: 1 adet Darcon DW-B200 Wood ışığı Cihazı, USB kablo, Şarj için Fiş (220V 'a takılır)

ALKANSAN TEKNİK AYDINLATMA SAN. VE TİC. LTD. ŞTİ

Perpa İş Merkezi A Blok Kat:1 No: 09/0044 Okmeydanı Şişli İstanbul

T: + 90 212 222 74 40 F: + 90 212 210 06 33

www.alkansan.com